RAO VẶT • CLASSIFIED ADS ❍ RAO VẶT • CLASSIFIED ADS ❍

THUÊ NHÀ, PHÒNG

45-46P

Cho thuê phòng hòn toàn riêng biệt. Có lối đi riên yên tĩnh đầy đủ tiện nghi. Dạng mini studio. Gần chợ Ba Miền. $800/tháng. **L/l: 206-251-7677**

45-48P

Nhà ở Skyway có phòng cho share $650. **L/l: 425-410-2409**

44-45PZ

Apt. 1 phòng cho thuê trên đường Rainier, đối diện Tony Deli. **L/l: 206-383-4950**

44-45P

Gần chợ Ba Miền, nhà sạch đẹp, có share 2 phòng. mọi chi tiết **L/l: 213-668-6868**

44-47P

Nhà ở Beacon Hill, gần chợ Seattle Super Market, gần busses, freeways có lối đi riêng, bao điện nước rác. Ưu tiên cho nam độc thân không hút thuốc. **L/l: 206-413-0485**

44-46PZ

Nhà basement cho thuê, 3 phòng ngủ, bếp và lối đi riêng, trường học tốt. Giá $2,200, điện, nước share. 11704 SE 210th Pl Kent. **L/l: 971-803-9127**

42-45P

Nhà có 2 phòng cho thuê cho 2 vợ chồng, bao điện, nước, wifi, giặt sấy, bus 107, có 1 phòng cho nữ du học sinh, có chỗ đậu xe. **L/l: 206-601-6063**

41-44P

Renton, nhà có phòng cho thuê, nữ du học sinh only. **L/l: 669-262-6988**

38-41

Bellevue, nhà cho thuê nguyên căn hoặc cho thuê từng phòng. **L/l: 425-753-3946**

21

Nhà trước trạm xe bus 7, 9, thuận tiện cho DHS, học trường **Seattle Colleges Center**. Bao điện, nước, rác, wifi (có thể dọn vô liền). **L/l: Tommy 206-480-9209, Hương 206-480-8779**

30-33 PZ

Tukwila, nhà dư phòng cho share $700/tháng, bao điện nước. **L/l: 206-488-4646**

CẦN THỢ NAILS

P

Issaquah, cần thợ bột và thợ tay chân nước. **L/l: DK 425-753-1698**

12-15 P

Bellevue, cần thợ Bột và thợ TCN. FT/PT. **L/l: 425-753-3946**

21-cont 1/14WP

Tiệm Nails **Bellevue** cần thợ Bột và TCN biết Dip, không kinh nghiệm sẽ hướng dẫn. **Xin gọi 206-412-6919 để biết thêm chi tiết**

CẦN THỢ TÓC

44-

Tiệm cắt tóc downtown Renton 908 Houser Way S, đang cần thợ full-time. Có thể chỉ thêm nếu cần. **L/l: Nguyen 206-779-2002. Cảm ơ ạ**

06-09 P

Lynnwood, cần thợ tóc FT/PT trả giờ, trên ăn chia, đồng thời cho mướn ghế. L/l: 425-268-0277

39-42P

Tiệm barber vùng Kenmore, gần Lake Forest Park, exit 177, cần tuyển thợ. Vui lòng **L/l: 425-648-9772**

P

Cần thợ tóc, Bellevue, tiệm tóc cần thợ tóc Nam nữ, FT/PT, ưu tiên weekend, có kinh nghiệm. **L/l: 206-483-3575**

SANG BUSINESS

45-47P

Kirkland, trong khu QFC, cần bán tiệm nail đã hoạt động, lâu năm, tiền rent rẻ có lượng khách ổn định. **L/l: 425-652-3395**

37-39 P

Sang Business. Everett cần bán gấp tiệm tóc và nail, tiệm có 3 bàn nails, 2 pedicure chair, 3 station hair, 1 phòng wax và facial. Tiệm thiếu người trông coi, gần 1000sf, tiền rent $900 asking $35,000. **L/l: 206-866-8977**

25-28 P

Tiệm tóc ở **Auburn** cần sang lại. Tiệm mở 18 năm, rent rẻ, good location. **L/l: 206-643-9273, 206-330-5659**

CẦN NGƯỜI

43-46P

Cần người clean và nấu ăn. **L/l: 206-495-2926, 206-582-9043**

41-48P

Cần thợ cắt cỏ lương cao theo kinh nghiệm. **L/l: Anh Hiệp 206-849-6209**

43-46P

Marysville, Exit 200 gần Tulalip, cần thợ xào có kinh nghiệm, biết đọc tiếng Anh, thợ chiên không cần kinh nghiệm, sẽ train, và 1 người rửa chén, Full-time, có tips. **L/l: Tony 499-8868**

44-47

Nhà hàng Vietnam ở Kirkland gần exit 17, cần tuyển 1 phụ bếp part-time, và 1 nhân viên chạy bàn part-time. Môi trường làm việc thân thiện. **L/l: 206-790-5577. Nếu không bắt máy xin để lại lời nhắn. Cám ơn! Ở đây không trả tiền mặt**

41-42

Cần người tới nhà giúp 1 bà cụ 90 tuổi từ 2AM-7PM. **L/l: 206-992-5573**

36-40

Nhà hàng Monkey Bridge trên đường số 1 (gần đường Jackson) cần người phụ bếp. **Xin liên lạc: 206-715-0906**

42-45P

Seattle, gần chợ Ba Miền. Cần phụ bếp. **L/l: 206-722-3876, 206-419-5746 cell**

48 21 8/23

Nhà hàng ở **West Seattle** cần người chạy bàn, phụ bếp và người biết ra phở. **L/l: 206-446-6582**

31-38 4/279

Nhà hàng cần phụ bếp, chạy bàn, lương cao, tip cao, không kinh nghiệm sẽ train. Full-time part-time ở Renton. **L/l: Thời 425-254-3555**

42-45

Please join our team! We are looking for a cashiers! Location: Downtown Bellevue. Monday through Friday (5 days). Cashier 10am-3pm Passionate and professional. No experience needed but willing to learn. Must be legally authorized to work in the U.S. On the job paid training. **Contact 206-962-9063 (Text only)**

17-406/7

Tiệm Phở ở UW Seattle cần tuyển nhân viên chạy bàn. **L/l: Mọi chi tiết l/l: 206-383-2219**

13-16 P

Bellevue, cần người chạy bàn, phụ bếp. **L/l: 425-753-3946**

LINH TINH

- Dạy lái xe chuyên nghiệp, kinh nghiệm và tận tâm đến khi đậu.
- Thực hành và lý thuyết tường tận cho từng học viên.

Gọi hoặc để lại tin nhắn: 425-240-5450

mt

Dọn nhà chuyển xe US Taxi, kéo xe hư, bỏ đồ phế thải, có máy xúc đất đá, đào, kéo, dump, trailer rác,... góp ý cho quí vị, 35 năm. Cảm ơn CĐVN. **L/l: Minh Tây 206-779-4972**

SELLING COMMERCIAL SPACE

Căn ngay vị trí đắc địa ngay góc đường có vô số cơ hội thương mại cho doanh nghiệp mơ ước của bạn! Số lượng cửa sổ phong phú và sàn nhựa vinyl tạo ra một không gian sáng sủa và mời gọi, trong khi hai lối vào đảm bảo sự nhìn thấy cao và dễ dàng tiếp cận cho khách hàng. Vị trí của nó là một mỏ vàng ở khu vực đang phát triển nhanh chóng của Pinehurst và Northgate - nằm trên góc đường bận rộn với lưu lượng người đi bộ đông đúc gần đường sắt nhẹ. Hai cửa hàng riêng biệt. Có thể sử dụng để tự sở hữu hoặc cho thuê nửa còn lại để có thêm thu nhập. Căn hộ này có máy giặt/máy sấy, máy điều hòa không khí, hai chỗ đậu xe được che phủ và đủ chỗ đậu xe trên đường cho bạn và khách hàng của bạn. Với tiềm năng cho bất kỳ doanh nghiệp bán lẻ, văn phòng, studio hoặc dịch vụ nào, điều hiếm có này sẽ không kéo dài lâu! Đừng bỏ lỡ cơ hội để đảm bảo vị trí hàng đầu này và biến giấc mơ kinh doanh của bạn thành hiện thực.

- Price: **$500,000**
- Sq Ft: **1,300**
- MLS #: **2224931**
- Location: **Gemstone Building**
  12056 15th Avenue NE #C-1
  Seattle, WA 98125

Vui lòng liên lạc Liên Ngủ:

206-228-2511

Email: lien@windermere.com

39-

Phở Tái Bellevue

Cần người

Cashier, Phụ Bếp, Chạy Bàn Nam Nữ.

L/l: 425-614-3333

206-228-2532

14701 NE 20th St #C Bellevue, WA 98007

50-101

Business vay tới $500k chỉ trong 2-4 ngày

- **Thời hạn dài tới 7 năm.**
- **Payment hàng tháng thấp.**
- **5 chương trình vay để chọn.**
- **Điểm tín dụng thấp Ok.**

Gọi ngay:

(856) 438-5703
(888) 692-3996

Được 2 Awards:
- **10 năm hạng A+ của BBB**
- **8 năm (2016-2023) "Best of Small Business Loan" của Cherry Hill award program.**

www.themvon.com
Thành lập 2005

FOR SALE DRY CLEANING BUSINESS

Asking: **$180,000**
Location: **Gig Harbor**
Owner to retire.
$25,000+ sales/month. Growing.

Call: 253-241-2307
Sun Park

45

CẦN THỢ NAIL

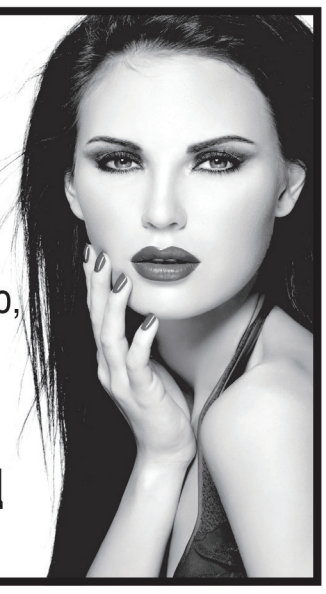

Cần thợ Nail vùng **Shoreline, Edmonds, Lynnwood**, lương cao, tip hậu, mở cửa từ 9am - 6pm.

L/l Hoa: 206-708-4411

21-24P

Chúng tôi cần tuyển nhân viên

BUCKLEY & ASSOCIATES
PERSONAL INJURY ATTORNEYS AT LAW

Trợ lý luật sư người Việt

- Phải thông thạo Tiếng Việt
- Có ít nhất 3 năm kinh nghiệm về luật thương tích cá nhân
- Có tính tổ chức cao
- Giao tiếp tốt và kỹ năng sử dụng máy vinh tính
- Chú ý đến từng chi tiết
- Có khả năng quản lý nhiều trường hợp mà không cần sự giám sát chặt chẽ
- Có phương tiện đi lại và bảo hiểm xe

Xin gửi thư và đơn xin việc tới email:
tstevens@buckleylaw.net

Visit Our Website **www.buckleylaw.net**

Mọi thông tin xin liên lạc: **206-957-1228**

28-

ANNASEA FOODS GROUP

CẦN NHÂN VIÊN

Cần tuyển nhân viên Full time làm việc cho khâu sản xuất hàng hóa. Những việc như đóng gói bao bì, chuẩn bị rau quả, pha trộn sauce và các công việc khác nữa.

Phải có khả năng bưng vác nặng đến 50lbs, đọc / viết Anh ngữ và có trình độ toàn phổ thông.
Lương bắt đầu $17/giờ trở lên, công việc bắt đầu từ 5:30 sáng hàng ngày, từ Thứ 2 đến Thứ 6, nghĩ Thứ 7 và Chủ Nhật có thể có overtime.

Xin đến nộp đơn tại: **Western United Fish**
1025 6th Ave North, Kent, WA 98032

Open 7 days a Week

I LOVE PHO

vietnamese cuisine & teriyaki

Nhà hàng I Love Phở Factoria - Bellevue cần người chạy bàn Nam, Nữ

Liên lạc:

206-326-9272 Cell
425-401-6400

Tiệm nói tiếng Việt

3900 Factoria Blvd SE, Suite C
Bellevue, WA 98006

CẦN THỢ NAIL

Cần thợ Nails làm ở Moscow Idaho cách Seattle 4 tiếng lái xe. Bao lương $6,000/th trên ăn chia. Có chỗ ở.

L/L Kenny:

(408) 828-5607

42-45P

CẦN THỢ NAIL

Tiệm Nails ở **Redmond/Bellevue,** and **Issaquah** cần thợ bột, dip, CTN. Lương $180 trở lên + Bonus + Tip.

Vui lòng gọi hoặc nhắn tin:

(408) 533-3974

Long

CẦN NHÀ TẠO TÓC

Bothell/ Renton

- **Trả lương cao nhất**
- **Đại Ủy Ban**
- **Lời khuyên tuyệt vời**
- **Kỳ nghỉ và ngày lễ được trả lương**

Text: Anant

425-830-2165

BÁN TIỆM NAIL

Vì sắp sanh nên cần bán tiệm nail ở **Bellevue** gần hãng Amazon Office, bệnh viện Overlake và khu apartment đắt tiền. Tiệm rộng, rent không đắt, 5 ghế, 1500SQ, có phòng ăn, bathroom và phòng riêng eyelashes/wax. Tiệm sạch sẽ, khách tech và Mỹ trắng nhiều.

Nếu thật lòng muốn mua xin liên lạc:

206-591-5528

để coi tiệm và giấy tờ income.

42-45Pz

VIETNAMESE RESTAURANT FOR SALE

Thiếu người trông coi cần sang lại Nhà hàng Việt Nam lâu năm nằm trong **Chợ 99 in Kent Great Wall shopping mall**.

Mọi người ai muốn làm chủ kinh doanh nhà hàng địa điểm tốt thì có thể liên lạc:

206-288-3737

Thanks

CẦN THỢ NAIL

Federal Way cần thợ Nails, Bột. Làm việc vui vẻ như gia đình. Lương thỏa thuận.

L/L Yen:

253-886-3064

43-46P

FOR LEASE

Cho thuê 2 offices space liên tiếp với nhau 98 sqft/each có cửa riêng không có sink trong phòng tại **Kirkland MedSpa** cao cấp. Khu vực đông người qua lại, thích hợp cho ngành làm đẹp lâu dài (Permanent Makeup Artists) hoặc ai đó trong ngành làm đẹp, $850 per month for each of the two 98 sq foot spaces or $1500 for both (per month). Lease is month to month.

Liên lạc: 425-329-6559

CẦN THỢ NAIL

Tiệm nail ở Wenatchee, WA 98801 rất cần Thợ biết làm bột và Dip có kinh nghiệm. Bao Lương từ $200-$250 ngày tùy vào tay nghề, trên chia. Tip cao. Có chỗ ở lại. Rất mong muốn cần thợ kết hợp làm ăn lâu dài.
Ai có nhu cầu vui lòng liên lạc mình qua số phone để biết thêm chi tiết:

509-665-3496

44-47

CẦN PHỤ BẾP SEAFOOD

Puyallup, Kent, Bellevue, N Seattle, Downtown Seattle

Nhà hàng seafood cần người phụ bếp có kinh nghiệm **$20/giờ trở lên**, biết chút tiếng Anh

L/I: 206-557-9740

VŨ NGUYỄN LANDSCAPING

CHUYÊN: Cắt cỏ, trồng cỏ, tỉa cây, cưa cây lớn nhỏ

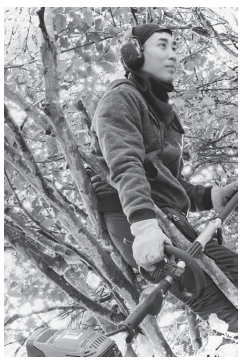

- Đổ sỏi, bạt, mạt cưa.
- Rửa mái nhà, đường đi, móc máng xối.
- Nhận chở đồ đi bỏ, dọn sạch sân vườn.
- Cần mua lại job cắt cỏ vừa và nhỏ.

Uy Tín, Thẩm Mỹ

Liên lạc: **206.669.5868**

73-76

CẦN THỢ SỬA XE

Triple T Auto Repair
5510 MLK Jr Way S

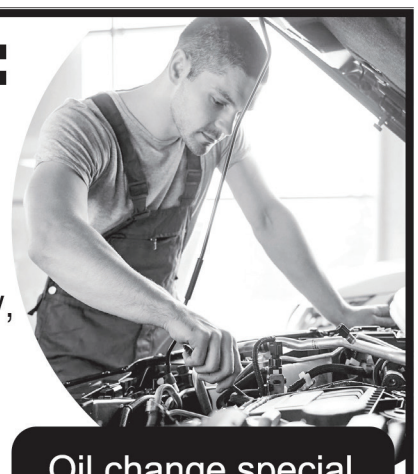

Seattle, Tiệm sửa xe khu **Rainier Valley** cần thợ máy, trả lương theo kinh nghiệm, training provided.

Oil change special **$39.99** +Tax

L/L: **206-354-7055**
206-722-2110

81-84

HEATING & PLUMBING SERVICES

Licensed - Bonded - Insured
RESIDENTIAL • COMMERCIAL

► ***HVAC*** installation, service, diagnostics
- *Sửa chữa và lắp đặt máy sưởi và máy lạnh*

► ***Plumbing:*** **SEWER SERVICES**
leak detection and repair, re-piping, new construction piping, sewer and drain services

FREE Estimates!

kevinplumbing@gmail.com

Giá đặc biệt!
- *Rò rỉ nước: dò tìm, sửa chữa, thay mới*
- *Thay đường ống*
- *Lắp đặt ống mới*
- *Giá đặc biệt thông ống cống*

Kevin Trần **(206) 529-7544**
James **(360) 487-6584**

MUNROS Testing Center

Munrosdrivingschool.com

3772 NE 4TH ST,RENTON 98056

Dạy lái xe:
Đảm bảo biết lái xe an toàn.
Có lớp dành cho học sinh dưới 18 tuổi.

Thi lý thuyết:
Không cần hẹn, không áp lực thời gian, thi được nhiều lần trong ngày.

Thi thực hành:
Tạo không khí thoải mái cho thí sinh

munrosdrivingrenton@gmail.com
Tel: 425-277-8417.
Sanh Nguyen: 206-371-3936

ACME PAVING & SEAL COATING, INC.

Licensed - Bonded - Insured - Free Estimates

Chuyên sửa chữa và làm mới đường nhựa:

- Driveways - Patching - Seat Coating
- Parking Lots - Speed Bumps - Crack Seal

Giá phải chăng. Có làm vách đá và gạch block

Xin gọi **Gary** (tiếng Anh):

Sea: 206-579-7777 Tac: 253-572-4455
East: 425-652-6253 Fax: 253-630-5228

Email: **acmeap@yahoo.com**
www.acmepavinginc.com

Lic. # ACMEPPS834DF

Le's Neonsign

VẼ BẢNG HIỆU

CHUYÊN LÀM TẤT CẢ CÁC LOẠI BẢNG HIỆU

Chữ nổi (Có đèn LED hoặc không đèn) Hộp đèn, Aboard Banner - Chữ Dán Kính Window, Dán Xe, Thiết kế logo, Custome design...much more

ĐẶC BIỆT

Thiết kế bảng hiệu đèn LED WINDOW theo yêu cầu.
Thiết kế MENU màn hình Tivi sinh động, phong phú

Lisence, Bond, Insurance *(Apply Permit City A - Z)*

Bảo hành Uy tín, Chất lượng

Hân hạnh phục vụ quí khách, Vui lòng gọi :

Đức : 206-331-6131

Email : neonsign07@gmail.com

Free Estimate và Thiết kế

RANDY CONSTRUCTION

Licensed - Bonded - Insured

- Nhận sơn trong và ngoài nhà
- Thay roof, siding, deck, hàng rào
- Lát gạch, vinyl, hard wood floor
- Nới nhà, tân trang nhà bếp, phòng tắm
- Giật sập nhà củ, xây nhà mới
- Điện, nước
- Build tiệm nail, tiệm tóc

28 năm kinh nghiệm, free estimate

L/L: Dũng **206-446-4798**

MINH HOÀNG CONSTRUCTION

Chuyên Làm

+ Hardwood, Engineer, Laminate Floor
+ Thêm phòng
+ Siding, Roofing *(Fix & Replace)*
+ Bathroom *(Build mới & Remodel)*
+ Hàng rào
+ Nhà bếp
+ Deck *(Build & Repair)*
+ Painting *(Inside & Outside)*
+ New construction Framing
+ Complete Remodel

Free Estimate
Xin gọi HUY
206-446-7462

L&T LANDSCAPING

Licensed-Bonded-Insured

- Lót Gạch
- Trim Cây
- Dọn Dẹp Vườn
- Decking
- Hàng Rào
- Đổ Xi Măng
- Relandscaping

Liên lạc LE **206-227-1115**

94-101 P

Lin's Construction

Licensed - Bonded - Insured

• Nhận làm nhà hàng, tiệm phở, tư gia
• Điện, nước, thay máy hút, bếp gas
• Sơn trong và ngoài nhà. Diệt rong rêu, mái nhà và trên đường đi • Đóng mái, sàn gỗ, hàng rào v.v.. Chúng tôi có trên 15 năm kinh nghiệm trong ngành xây dựng.

Hải (206) 335-9803

THỢ ĐIỆN

SỬA - THAY - THÊM

Tất cả điện nhà

Giá rẻ - Tận Tâm - Uy Tín

XIN GỌI: 206-771-7097
206-771-6751

83

Northwest Concrete Specially, LLC

Residential - Commercial - Est 1990

Chúng tôi chuyên về đỗ concrete:

- Driveway + Sidewalk + Patio
- Concrete đá rửa + Color stamping
- Pavers + Retaining walls

CONCRETE ALL YEAR ROUND

Call/Text Tom Nguyen 425-444-0112

Bond-Ins_Lic #NORTHCS805B3 www.northwestconcretespecialty.com

Seattle Construction

- Chuyên làm Phòng Tắm, Phòng ngủ, Kitchen
- Remodel Nhà hàng, tiệm Nail
- Sơn trong, ngoài, lót gạch, vinyl, Hardwoodfloor
- Nhận làm Roof, Deck, Hàng rào

Giá rẻ bất ngờ

Gọi Trần 206-851-5188

LÀM VIỆC TẬN TÂM-NHIỀU NĂM KINH NGHIỆM

Towing Nhận Tow Xe với Flat Bed Truck Service

Mở cửa Xe

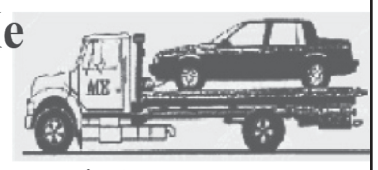

Mua xe cũ và xe phế thải. Giá cao

L/I: Hòa: 206-227-6492

SAMSON CONSTRUCTION

• Công ty chúng tôi có đảm nhiệm xây nhà mới, sửa nhà cũ.
• Đặc biệt (commercial) xây dựng cho các Tiệm Nail, Tiệm Tóc, Nhà Hàng, Office,...
• Công ty chúng tôi làm việc trên 25 năm, có nhiều kinh nghiệm, giá cả phải chăng.
• Bảo đảm chất lượng cao.
• Quý khách sẽ hài lòng sau khi làm xong.

Xin liên hệ Hải:
425-496-4020 (cell)
206-331-6555 (office)
Email: samson200016@yahoo.com.
Có license, insurance and bond.

Free Estimate

EXQUISITE HOMES CONSTRUCTION

FREE ESTIMATES & DESIGN ADVICE

Home Remodeling
(Kitchen, Bedroom, Baths, Basements)

Water Damage
(We work with you & insurance company)

Repairs & Install
(Plumbing, Electrical, Drywall)

Flips - Inspection Work
(Fix to sell your home)

www.exquisitehomesllc.com

206.653.6688

Email: **mikedang72@gmail.com**
Licensed, Bonded, & Insured

MUA BÁN SỬA XE LƯU ĐỘNG

Sửa chữa, bảo trì xe, máy móc và mua lại xe cũ các loại. Free estimate with print out & sale ad on devices

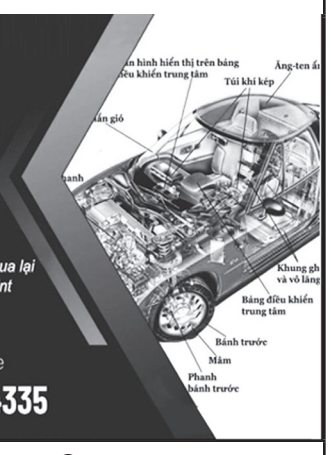

Call to find out more
206 - 816 - 4335

Handyman Services

Install:
- Vinyl - Laminate
- Faucet, Sink, Valves, Toilet
- Cabinet, Countertop

Repair:
- Clogged Sink, Drains, Drywall, etc...

(Speaks Cantonese, English only)

Text any time: 206-487-8236

HÃNG ĐIỆN TỬ CẦN NGƯỜI

QUALITEL CORPORATION

11831 Beverly Park Road, Bldg A, Everett, WA 98204
(15-20 minutes from Seattle)

Cần nhân viên ca ngày và đêm cho các khâu:

- **Test Technician**
- **Mechanical Assembler**
- **Rework**
- **Soldering**
- **Assembler**
- **SMT/Machine Operator**
- **QC Inspector**
- **Material Handler**
- **Strategic Sourcing Analyst** *($75K -$100K/year DOE)*
- **2nd shift Manufacturing Supervisor** *($70K-$85K/year DOE)*
- **Manufacturing Engineer with EMS background** *($80K-$95K/year DOE)*

$17-$30+/hour depending on experience + benefits *(medical, voluntary dental, employer paid life insurance, 401K, PTO/VAC, and profit sharing)*

- 1st shift: 6:00am-2:30pm
- 2nd shift: 3:00pm-11:30pm

L/l Trish Huỳnh direct **425-423-8368** Ext. 218 hay **TRISH.HUYNH@QUALITEL.COM**

TYLER PAINTING
Phúc Sơn Nhà

- Sơn trong nhà - Sơn ngoài
- Đóng hàng rào - Sơn sửa rửa hàng rào
- Đóng desk - Sửa rửa desk
- Rửa nhà - Rửa mái nhà - Rửa máng xối gutter

GIÁ RẺ BẤT NGỜ CHO NGƯỜI VIỆT. LUÔN LUÔN UY TÍN
LÀM XONG MỚI TRẢ TIỀN

Vui lòng liên lạc Phúc Nguyễn **206-307-6954**

Tịch thu tài sản? Phá sản? Người thuê nhà không tốt?
Ngôi nhà xấu xí? Nhà quá nhiều thứ để sửa chữa?

$$$$

Chúng Tôi Mua Nhà Nhanh Bằng Tiền Mặt!

$$$$

Chúng tôi mua tài sản trong bất kỳ điều kiện nào. Hãy gọi để xem bạn sẽ nhận được ưu đãi tiền mặt nào.
Không có đại lý bất động sản, không yêu cầu hoa hồng

Vui lòng gọi hoặc nhắn tin cho chúng tôi theo số **(206) 312-7108** để được tư vấn.

NGUYEN'S
HEATING & COOLING

Licensed - Bonded - Insured

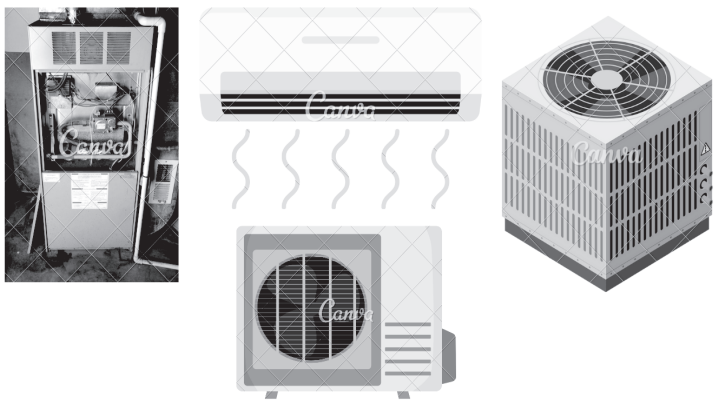

Service: Gas & Electric Furnace.

Service: A/C & Heat Pump & Mini Split System.

Service: Duct Cleaning.

WE DO ALL REPAIRED AND INSTALLED.

Tan Nguyen
Cell: (360) 348-8056 - (206-446-8932)
nguyenheatingandcooling@yahoo.com

TRAN'S GARDENING SERVICE

Licensed - Free Estimate - Work Guarantee

Lawn Mowing, Edging, Weeding, Trimming, Pruning, Barking, Top Soil, Rock, Thatching, Fertilizing, Planting, Reseeding-Seeding, Tree Removal, Tree Cutting, New Lawn Fence Repair, Build New Fence, Clean Up, Hauling, Roof Cleaning

Làm vườn, sơn nhà bên trong và ngoài
Rửa driveway, vách và mái nhà

Mọi chi tiết xin liên lạc **Thắng Trần**

(206) 487-9357 - (206) 487-9314

Le's Fence, LLC.

Free Estimates!

Licensed - Bonded - Insured
Business ID# 604040874

Specialized Fencing & Decking
Làm Bờ Rào & Sàn Sau

Concrete & Yard Work
Đổ Xi Măng & Làm Vườn

Retaining Walls
Tấn Tường v.v...

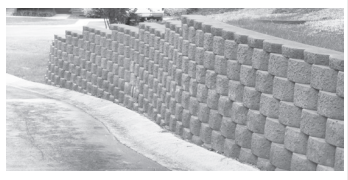

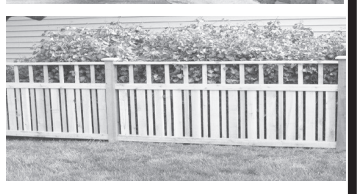

Liên lạc Le Fence

206-376-8751
206-330-5154

Email: **KLeFenceLLC15@gmail.com**
Facebook: **Le's Fence**

TOPS HARDWOOD FLOORS, INC.

4126 148th Ave NE, Redmond, WA 98052
Tel: **425-202-7178** - Cell: **206-326-0516**
Email: topsfloors(@yahoo.com

Vật liệu làm sàn tốt, giá phải chăng trưng bày giá wholesale bán cho mọi người

8mm Laminate Flooring	$.99
12mm Laminate Flooring	$1.79
Engineered Flooring	$3.50
Prefinished Solid Wood	
Oak:	$4.50
Cherry:	$5.50

Định Giá Free, Gắn sàn nhựa chỉ có $3.50/sft bao gồm vật liệu.
Chúng tôi có thảm, sàn gỗ, đá hoa, cẩm thạch...

Chào đón Nhà thầu và Xây dựng

Thảm giá đặc biệt $1.75/sft bao gồm vật liệu và việc làm

Welcome!

TÂM NGỌC PHONG THỦY

Cửa Hàng Phật Giáo đồ thờ cúng, trầm hương, vật phẩm phong thủy...

Chuyên cung cấp các mặt hàng phong thủy như:

- Đầy đủ các mẫu Tượng Phật
- Tượng Di Lạc
- Thần Tiền
- Thần Tài Ông Địa
- Tượng Thánh Tăng
- Tượng Xe Hơi
- Tượng Đồng nguyên khối
- Trầm Hương
- Bột Xông Phong Thủy
- Nước Lau Bàn Thờ
- Bàn Thờ Phật, Tổ Tiên và Tài Địa
- Nhang đèn đồ thờ cúng và các vật phẩm phong thủy khác...

Website: **tamngocphongthuyusa.com**
Email: **tamngocphongthuy89@gmail.com**
Hotline: **206-828-9999** (Call or Text)
Address: **9988 15th Ave. SW, Suite H, Seattle, WA 98146**

Business Hours:
Monday - Saturday: 10AM - 7PM Summer
Monday - Saturday: 10AM - 6PM Winter
Sunday: 10AM - 6PM

ALL SMILES
DENTAL AND DENTURES

22625 Pacific Hwy South, Des Moines, WA 98198
P: (206) 878-5665 * F: (206) 870-4283
allsmilesdental2013@gmail.com

Trần Đình Nhã Trân, DDS
Trần Đình Bảo Yến, Hygienist
Nguyễn Toàn, Denturist
Ya-Wei Chen, Periodontist

Monday, Wednesday, Thursday:
9:30AM - 5PM
Saturday: 8AM to 4PM

NHA SĨ GIA ĐÌNH VÀ CHUYÊN KHOA:

- Clean răng
- Trám răng
- Niềng răng
- Cấy răng cố định *(implants)*
- Bọc răng sứ *(crowns, bridges)*
- Nhổ răng khôn *(wisdom teeth)*
- Làm và sửa răng giả *(dentures)*
- Giải phẩu bệnh nứu răng bằng laser *(Laser Periodontal Therapy)*

Nhận hầu hết các bảo hiểm và:
- United Healthcare Dual Complete
- Community Health Plan of WA
- Community HealthFirst
- Medicare Advantage
- Humana Insurance

Chữa bịnh ngáy, xin gọi Bác sĩ Nhã Trân để biết thêm chi tiết

We speak English, Mandarin, Spanish, Vietnamese